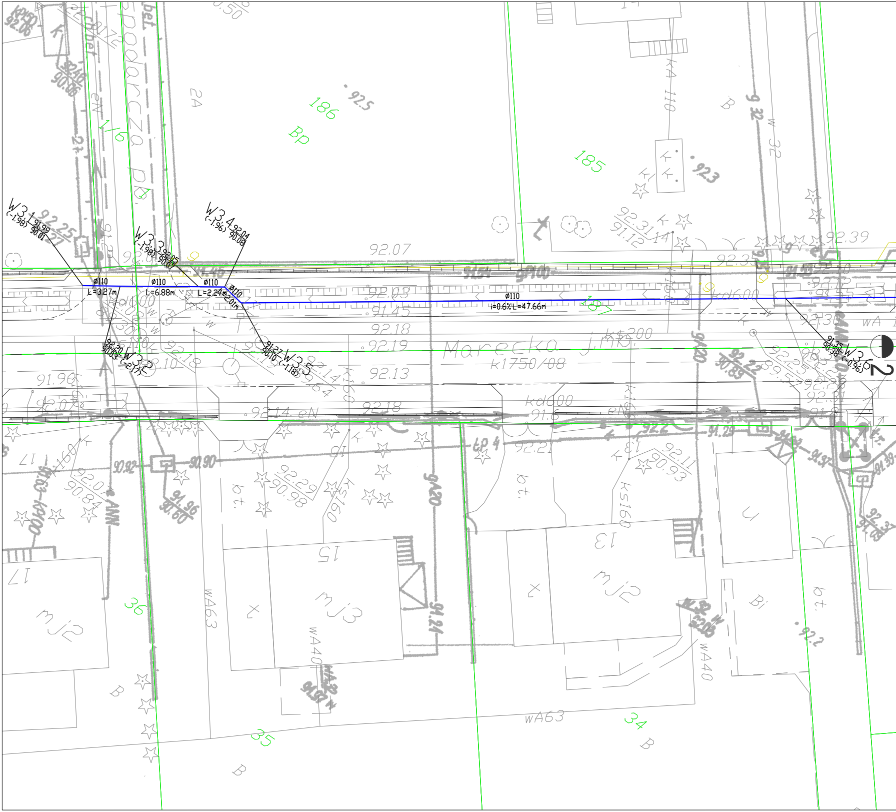
W3.1
(-1.98)
91.99
90.01
W3.2
92.20
90.03
(-2.17)
W3.3
(-1.98)
92.05
90.07
W3.4
(-1.96)
92.04
90.08
W3.5
91.27
90.10
(-1.18)
W3.6
91.35
90.38
(-0.96)
ø110
L=3.27m
ø110
L=6.88m
ø110
L=2.24m
ø110
L=2.01m
ø110
i=0.6% L=47.66m
2
Marecka j.mk.
k1750/08
Gospodarcza Db
kd600
kd600
kt200
186
185
187
176
36
35
34
Bp
2A
15
13
17
mj3
mj2
mj2
WA63
WA40
wA63
ks160
ks160
92.07
92.03
91.45
92.18
92.19
92.13
92.39
92.2
92.21

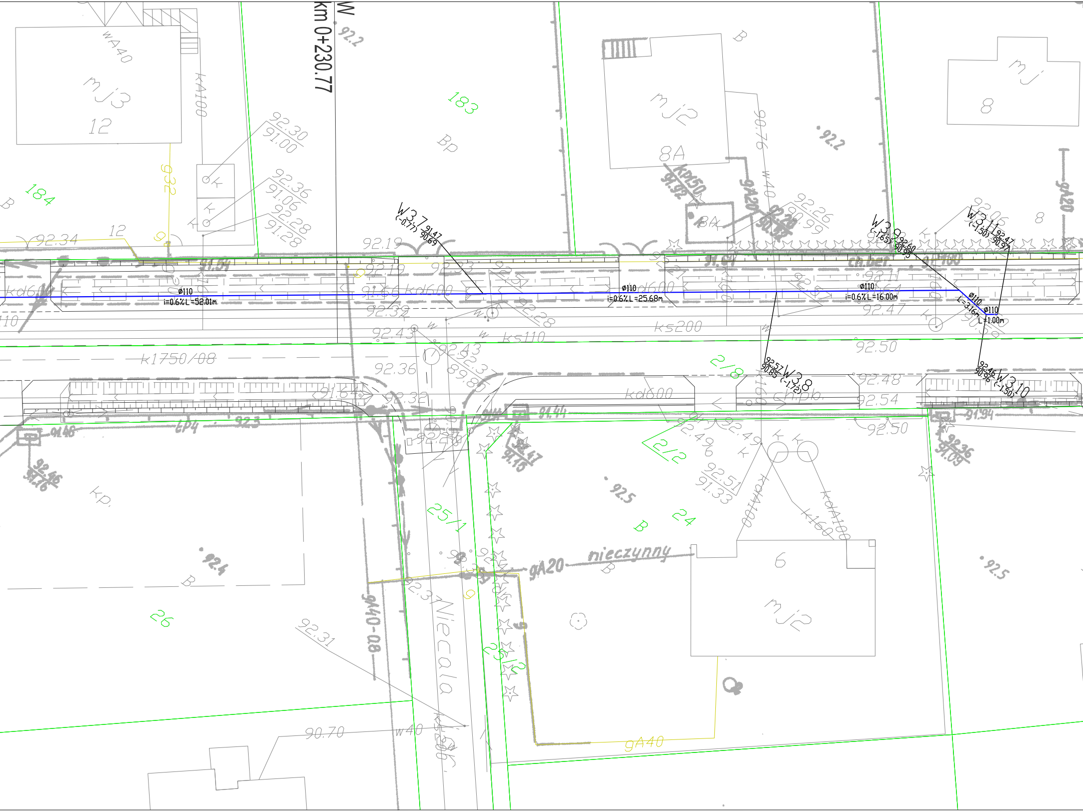
W
km 0+230.77
W3.7 (-0.77) 91.47 90.69
ø110 i=0.6% L=52.01m
ø110 i=0.6% L=25.68m
ø110 i=0.6% L=16.00m
W3.9 (-1.65) 92.60 90.95
W3.11 (-1.50) 92.47 90.97
ø110 L=3.16m
ø110 L=1.00m
W3.8 92.57 90.85 (-1.72)
W3.10 92.46 90.96 (-1.50)
mj3
12
mj2
8A
mj
8
mj2
6
183
184
2/8
2/2
24
25/1
25/2
26
Bp
B
kd600
ks200
ks110
k1750/08
kA100
wA40
w40
gA20
gA40
nieczynny
ch.bet.
Niecała
92.30 91.00
92.36 91.06
92.28 91.28
92.34
92.19
92.43
92.36
92.32
92.50
92.48
92.54
92.47
92.51 91.33
92.31
90.70
92.5
92.4
92.2

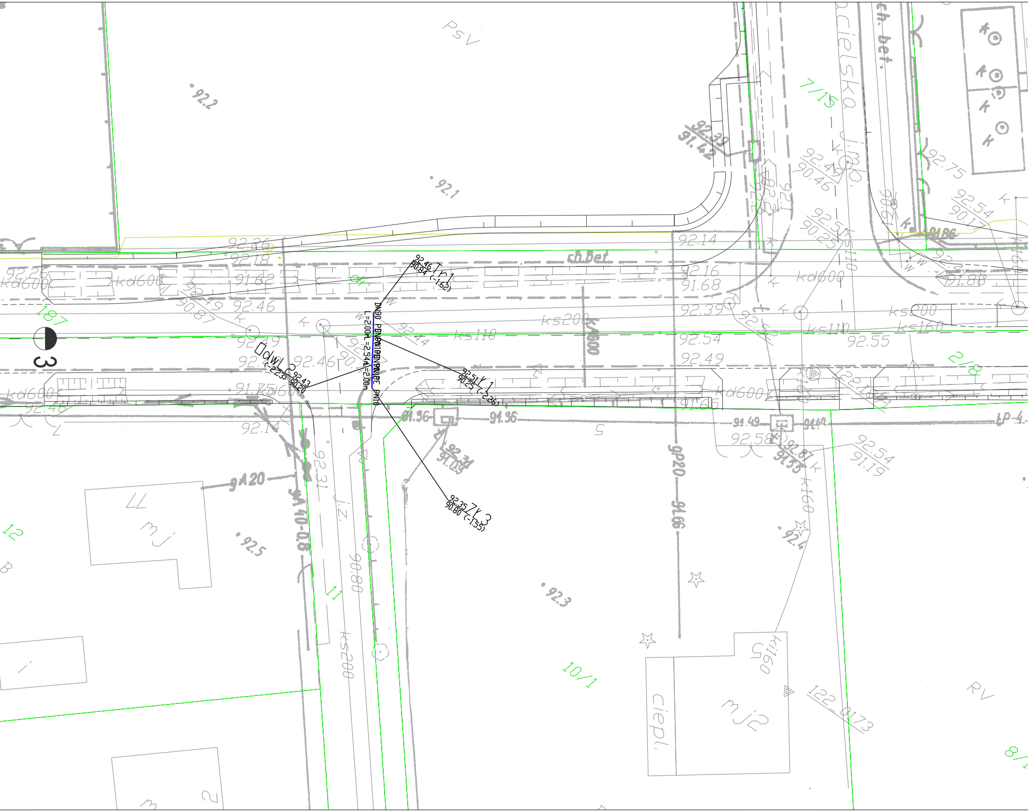
PsV
92.2
92.1
7/15
92.32
91.42
92.49
90.46
92.51
90.25
92.75
92.54
90.17
92.26
92.18
92.14
ch.bet.
92.16
91.68
kd600
91.62
92.46
92.19
90.87
92.46 Tr1
90.84 (-1.62)
DN90 PE PN10
DN110 PE PN10
L=2.00m
L=2.54m
L=2.00m
92.44
ks110
ks200
ks160
92.39
92.54
92.55
92.49
187
3
dwL2
92.43
90.20
(-2.23)
92.51 Y1
90.25 (-2.26)
92.35 Y3
90.80 (-1.55)
2/18
91.75
92.46
91.36
91.96
92.14
91.49
92.58
92.87
91.55
92.54
91.19
92.31
91.09
9A20
92.31
90.80
9P20
91.66
mj
92.5
92.3
92.4
12
11
10/1
ciepl.
mj2
ki160
122.0173
RV
8/1
LP-4

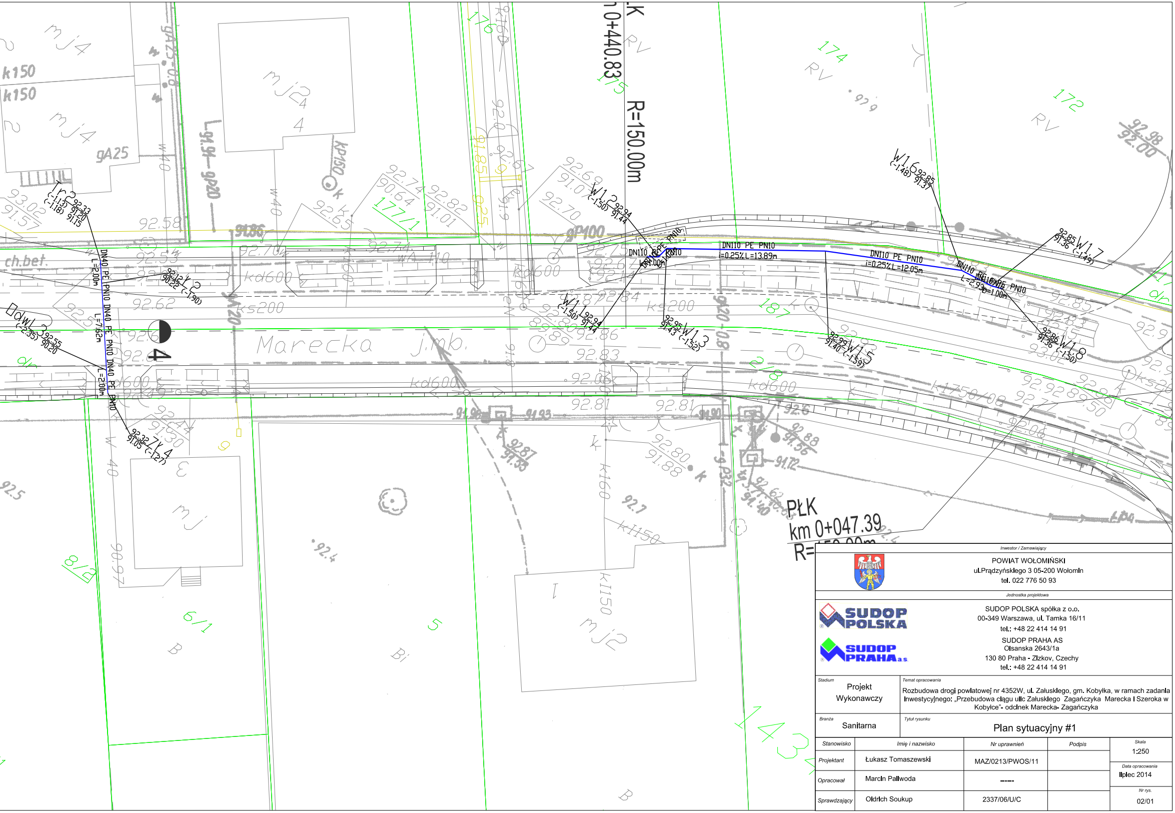
Marecka
j.mb.
PŁK
km 0+047.39
R=150.00m
0+440.83
R=150.00m
DN110 PE PN10
i=0.25% L=13.89m
DN110 PE PN10
i=0.25% L=12.05m
DN110 PE PN10
L=1.00m
L=2.93m
DN40 PE PN10
L=7.62m
L=2.00m
W1.1
W1.2
W1.3
W1.5
W1.6
W1.7
W1.8
Tr2
Y 2
ZY 4
dwL3
kd600
ks200
k150
kd600
mj4
mj2
4
174
172
176
175
177/1
187
218
8/2
6/1
5
1434
RV
ch.bet.

Inwestor / Zamawiający

POWIAT WOŁOMIŃSKI
ul.Prądzyńskiego 3 05-200 Wołomin
tel. 022 776 50 93

Jednostka projektowa

SUDOP POLSKA spółka z o.o.
00-349 Warszawa, ul. Tamka 16/11
tel.: +48 22 414 14 91

SUDOP PRAHA AS
Olsanska 2643/1a
130 80 Praha - Zizkov, Czechy
tel.: +48 22 414 14 91

Stadium	Temat opracowania
Projekt Wykonawczy	Rozbudowa drogi powiatowej nr 4352W, ul. Załuskiego, gm. Kobyłka, w ramach zadania inwestycyjnego: „Przebudowa ciągu ulic Załuskiego Zagańczyka Marecka i Szeroka w Kobyłce”- odcinek Marecka- Zagańczyka
Branża	**Tytuł rysunku**
Sanitarna	Plan sytuacyjny #1

Stanowisko	Imię i nazwisko	Nr uprawnień	Podpis
Projektant	Łukasz Tomaszewski	MAZ/0213/PWOS/11	
Opracował	Marcin Paliwoda	----	
Sprawdzający	Oldrich Soukup	2337/06/U/C	

Skala
1:250

Data opracowania
lipiec 2014

Nr rys.
02/01